





AULAS AMBIENTALES ABIERTAS

ESTRATEGIAS DE TURISMO DE NATURALEZA



AULAS



AMBIENTALES

ABIERTAS

“Las aulas ambientales son espacios adecuados para la enseñanza y la sensibilización ambiental”.



Son lugares donde los visitantes pueden:

-  **Explorar la naturaleza**
-  **Aprender de manera interactiva**
-  **Conectar con la comunidad**





PRINCIPIOS DE LAS AULAS AMBIENTALES ABIERTAS

- Turismo de naturaleza
 - Actividades de bajo impacto
 - Inclusión de la comunidad
 - Fomento de la economía local
 - Medición del impacto
- Ciencia ciudadana, tecnología e innovación
 - Comunidades indígenas protagonistas de las acciones etnoturísticas con enfoque de conservación y protección.





EL TRIÁNGULO DEL TURISMO:

Comunitario, sostenible y regenerativo

Es un modelo de turismo en el que las comunidades locales lideran la planificación y gestión, con prácticas sostenibles que protegen y revitalizan la naturaleza y la cultura.



Política Pública Nacional de Turismo Sostenible 2021



“Unidos por la naturaleza”

Enfoque integral del turismo de naturaleza.

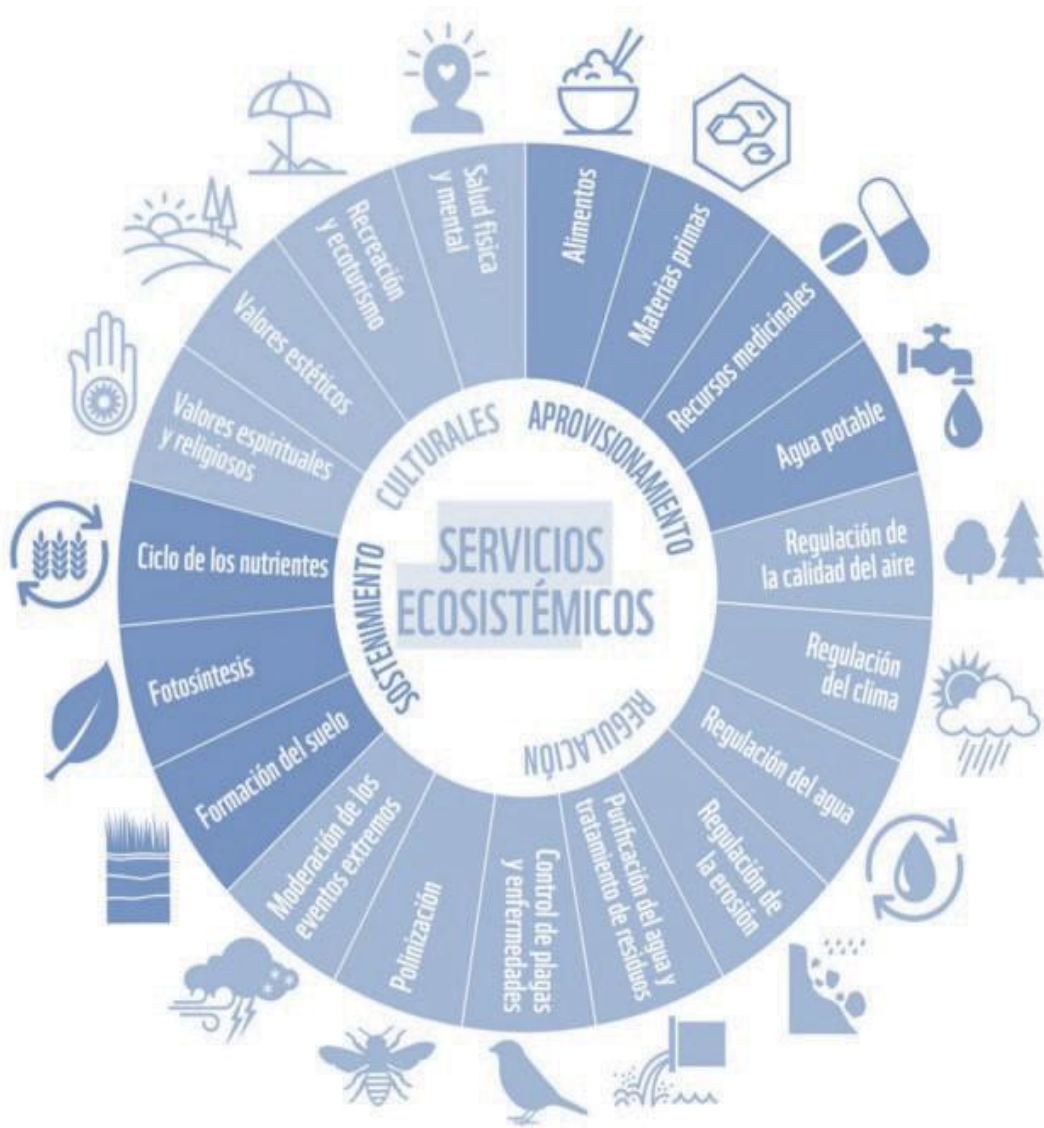

Producto "paraguas"	Turismo de Naturaleza		
Sub-productos	Ecoturismo	Turismo de Aventura	Turismo Rural
Actividades turísticas	Avistamiento de Aves	Buceo	Agroturismo Otros
	Avistamiento de Ballenas	Rafting Rapel Espeleología Parapente	
	Otros		
Productos complementarios	Turismo Cultural	Turismo Bienestar	Turismo Científico

Para tomar en consideración las posibles sinergias dentro del desarrollo del turismo de naturaleza

Fuente: Programa de Transformación Productiva – Turismo de Naturaleza. 2012



RUTA DE PLANIFICACIÓN



Diagnóstico

Identificación actores
Inventario atractivos
Caracterización atractivos y servicios complementarios
Identificación de impactos ambientales
Estudio de mercado

Planificación

Identificación de riesgos
Zonificación
Capacidad de carga
Interpretación ambiental
Reglamentación
Propuesta de manejo-modelo operativo
Estrategia de comunicación
Señalización e infraestructura

Implementación

Fortalecimiento comunitario
Asesoría técnica (Talleres teóricos prácticos)
Construcción guiones
Validación de rutas
Promoción y divulgación
Adecuaciones
Monitoreo y seguimiento
Evaluación efectividad



AULAS AMBIENTALES ABIERTAS

PARQUES CAR

01

- RFP Laguna del Cacique Guatavita y Cuchilla de Peña Blanca (Sesquilé)
- Embalse del Neusa -DMI y RFP Páramo de Guargua y Laguna Verde (Tausa y Cogua)
- Embalse del Hato (Carmen de Carupa)
- Parque Rio Neusa (Cogua)
- Parque Puente Sopó (Sopó)
- Juan pablo II (Chiquinquirá)

ÁREAS PROTEGIDAS

02

- DMI Cerro el Tabor (San Juan de Río seco)
- DMI Cerro Juaica (Tenjo)
- RFP Pionono (Sopó)
- DMI Juaitoque (Cucunubá)
- DMI Cuchilla El Chuscal (La Vega)
- DMI Cuchilla de San Antonio y Laguna del Coco (Puerto Salgar)
- RFP Nacimiento Río Bogotá (Villapinzón)

COMUNIDADES INDÍGENAS

03

- Resguardo indígena Chía
- Resguardo indígena Sesquilé
- Resguardo indígena Cota
- Cabildo Indígena Tocancipá



AAA Parque Puente Sopo (Sopo)



Rallus semiplumbeus



- Histórico de 164 especies
- Registro de especies por recorrido: 40



AAA RFP Laguna del Cacique Guatavita y Cuchilla de Peña Blanca (Sesquilé)



Strix albitarsis

- Histórico de 138 especies
- Registro de especies por recorrido: 45



AAA Parque Embalse Neusa (Cogua y Tausa)



Ampelion rubrocristatus

- Histórico de 134 especies
- Registro de especies por recorrido: 35



AAA Embalse El Hato (Carmen de Carupa)



Porphyrio melanops

- Histórico de 50 especies
- Registro de especies por recorrido: 25



AAA Parque Juan Pablo II (Chiquinquirá)



Pheugopedius mystacalis (ebird)



Melanerpes formicivorus



- Histórico de 53 especies
- Registro de especies por recorrido: 30



AAA DMI EL Chuscal



Fotos: Jhon Beltran



El Distrito de Manejo Integrado (DMI) Cuchilla El Chuscal,

es un área protegida de la jurisdicción CAR localizada en el Municipio de La Vega. Te damos la bienvenida y te invitamos a disfrutar de sus paisajes, su biodiversidad, sus habitantes y su cultura.

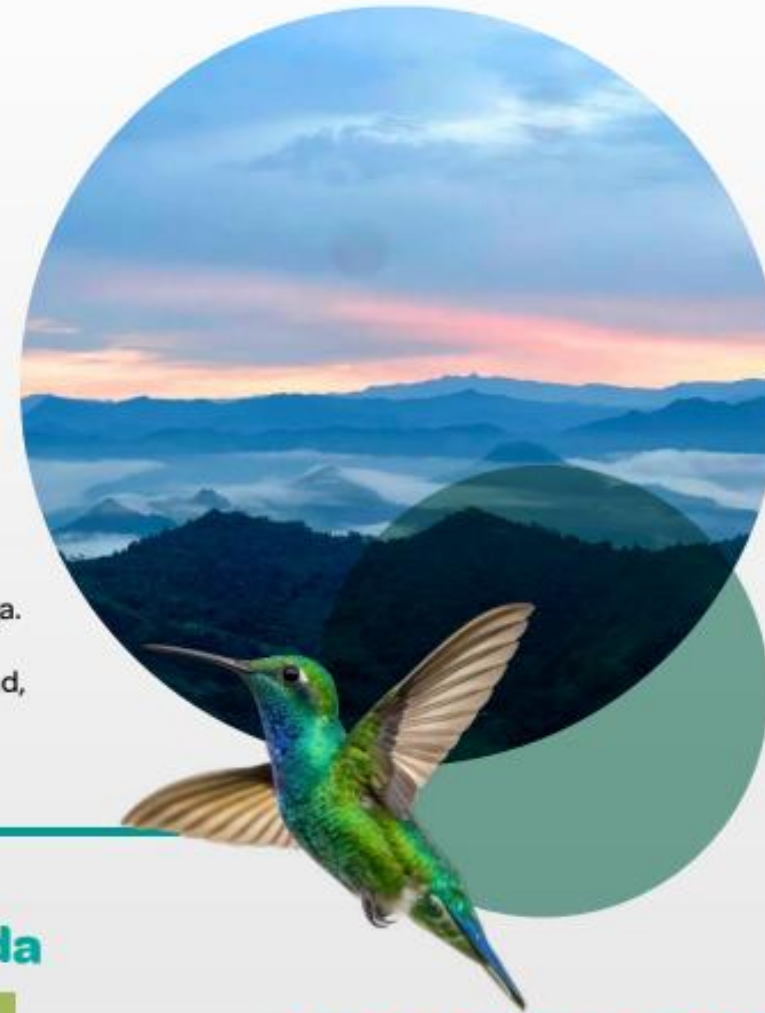

Sobre el área protegida

- Municipio de La Vega
Dept. de Cundinamarca.
- 2.273,36 Hectáreas.
- Bosque alto andino.
- Entre 2.000 y 3.000 msnm.



Actividades en el área

Senderismo



Avistamiento de aves



Educación ambiental e investigación



Planificar para conocer y conservar...





www.car.gov.co



Corporación Autónoma
Regional de Cundinamarca



Car_cundi